

# Calcino Decor „Ardesia”

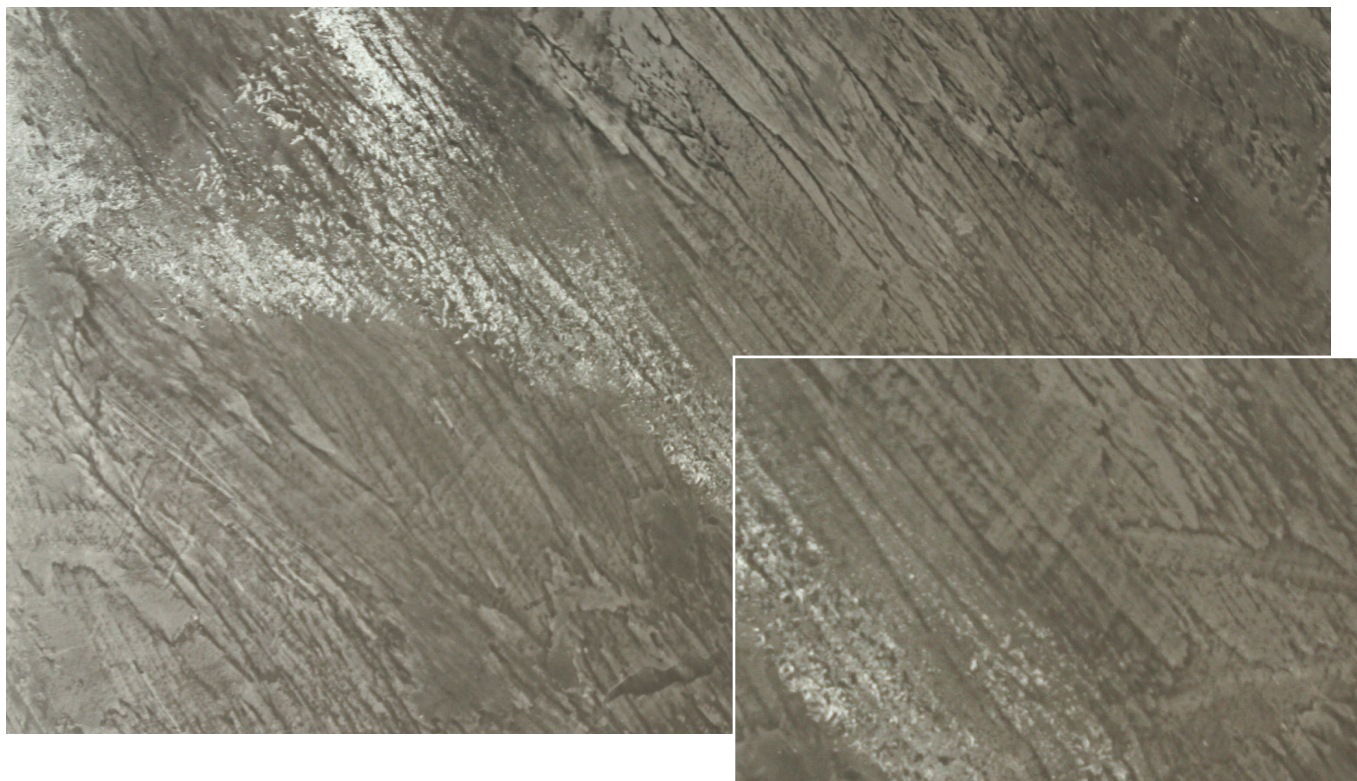

**Tehnica de șpaclu pe bază de var Calcino Decor, este prezentată aici în tehnica de aplicare cu efect de ardezie. Datorită caracterului său mineral, Calcino Decor este ideal pentru realizarea de suprafețe cu aspect autentic de piatră naturală.**

Material și consum:	<ul style="list-style-type: none"> <li>• Caparol Putzgrund (IT Nr. R13)</li> <li>• Calcino Decor (IT Nr. 880)</li> <li>• Calcino Color (IT Nr. 903)</li> <li>• StuccoDecor Wachsdispersion (IT Nr. 563)</li> </ul>	cca. 250 – 350 g/m <sup>2</sup> cca. 800 g/m <sup>2</sup> în funcție de necesități
Unelte:	<ul style="list-style-type: none"> <li>• Fierul de glet venețian</li> <li>• Gletiera ArteTwin</li> <li>• Perie de mână/Perie de mână cu peri din naylor</li> </ul>	
Strat suport:	Stratul suport trebuie să îndeplinească minim condițiile cerute pentru aplicarea vopselelor pe suprafețe din gips-carton (clasa Q3). Toate celelalte suprafețe vor trebui pregătite și aduse cât mai aproape de clasa de calitate mai sus menționată. La final, suprafețele se vor grundui cu Caparol Putzgrund.	

# Calcino Decor „Ardesia”

## Prima etapă:

Prima etapă de lucru se realizează cu materialul deja colorat. Calcino Decor (Foto: nuanța 3D Olive 5 + 4) se aplică pe întreaga suprafață. Ulterior dungile diagonale se trasează pe suprafață cu ajutorul gletierei ArteTwin.

## A doua etapă:

În cea de a doua etapă, materialul ales în nuanța dorită se aplică din nou pe suprafața deja structurată pe diagonal. Pe materialul încă ud, se trasează urme sub forma de nervuri, tot pe diagonală, cu ajutorul unei perii de mână cu fire de nylon.

După o perioadă de zvântare (suprafața devine ușor mată, dar este încă umedă), suprafața se finisează cu un fier de glet venețian de mici dimensiuni. Trebuie avut grijă ca structura sub formă de nervuri să nu fie închisă complet.

Înainte de următoarea operațiune, suprafețele trebuie să fie complet uscate.

## A treia etapă:

Dacă este necesar, în cea de a treia etapă, ceara StuccoDecor Wachsdispersion se aplică în diagonală pe suprafață, cu ajutorul unei cârpe.

Vă rugăm să luați în considerare faptul ca această fișă de date este un rezumat al experiențelor noastre in crearea de tehnici decorative. Aceasta nu vă scutește de obligația de a verifica și evalua în prealabil, corectitudinea pregătirii stratului suport, în conformitate cu cunoștințele dumneavoastră de aplicator. La aplicarea produselor se vor respecta informațiile tehnice pentru fiecare produs utilizat. Aceste informații tehnice, precum și această fișă, pot fi găsite pe pagina de internet [www.caparol.ro](http://www.caparol.ro). Tot aici puteți vizualiza și filmele de prezentare a tehnicilor creative.

Nuanțele de culori prezentate in această fișă sunt cu titlu informativ. Clienții pot solicita nuanțe de culori după preferință. Diferitele suprafețe suport întâlnite în practică, precum și mâna aplicatorului pot influența într-o oarecare măsură aspectul cromatic final al fiecărei tehnici creative. Din acest motiv, pentru a evita aceste situații, se vor executa suprafețe de probă sau mostre pentru clienți.