

# Switch

## „Grünspan Patina“

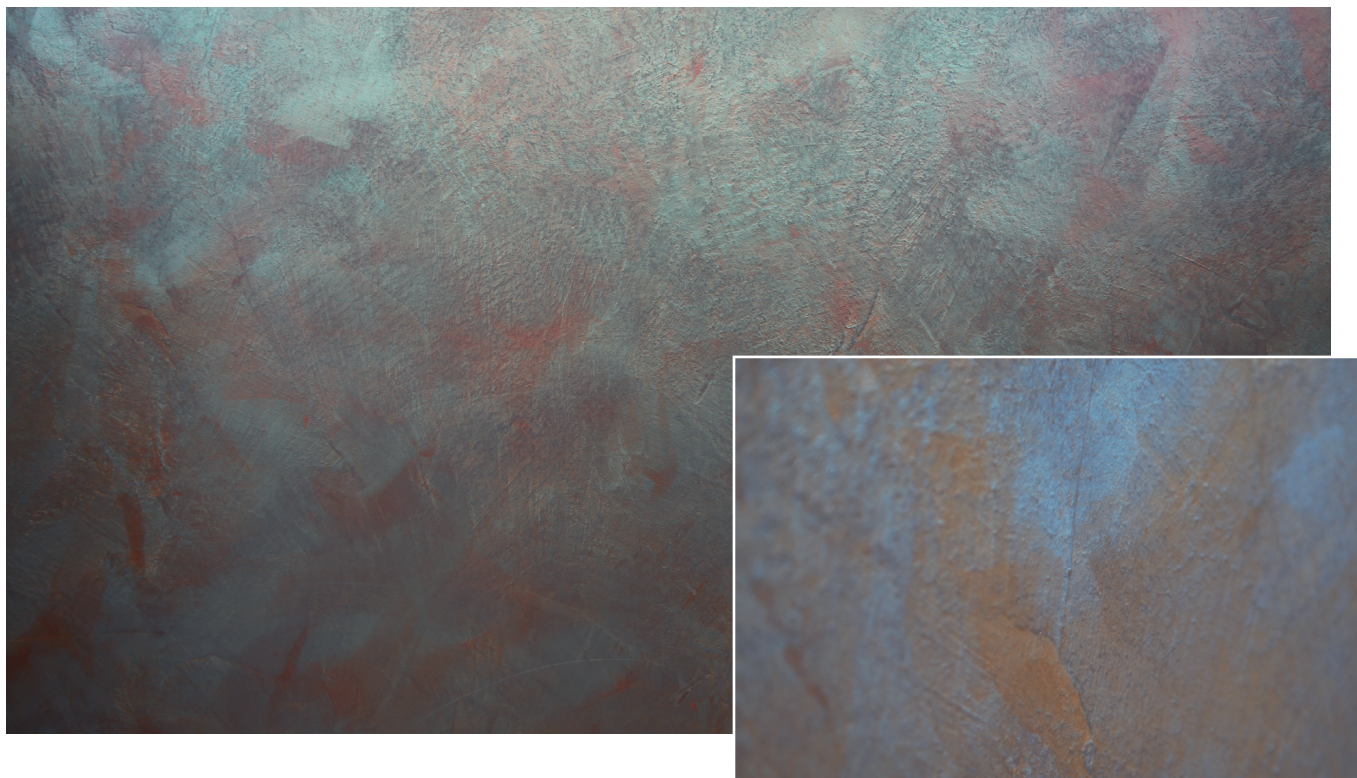

Datorită stratului intermediar șpăcluit foarte neted și colorat cu Amphibolin într-o culoare închisă, această tehnică imprimă profunzime și expresivitate. Aplicarea netedă a ambelor materiale evidențiază la maxim efectul “cameleonic” (schimbător) al culorii. Această suprafață fascinează mai ales prin efectul suprapus dat de utilizarea a doi pigmenți din gama Switch. În funcție de unghiul de vizualizare și incidența luminii, culorile percepute sunt similare celei de cupru sau nuanțelor de verde asemănătoare suprafețelor de cupru oxidat. La fel ca și în cazul tuturor celorlalte decorațiuni cu efect sclipitor sau strălucitor, evidențierea se face prin iluminare și plasarea corespunzătoare a decorațiunii în încăpere.

Material și consum:	<ul style="list-style-type: none"> <li>• Amphibolin (IT Nr. 100)</li> <li>• DecoLasur Glänzend (IT Nr. 570)</li> <li>• Switch Lagoon (IT Nr. 816)</li> <li>• Switch Tropical (TI Nr. 816)</li> </ul>	cca. 100 ml/m <sup>2</sup> /strat cca. 100 ml/m <sup>2</sup> /strat după necesități după necesități
Unelte:	<ul style="list-style-type: none"> <li>• Rolă</li> <li>• Pensulă</li> <li>• Gletieră ArteTwin</li> </ul>	
Strat suport:	Stratul suport trebuie să îndeplinească minim condițiile cerute pentru aplicarea vopselelor pe suprafețe din gips-carton (clasa Q3 ). Toate celelalte suprafețe trebuie să fie pregătite în conformitate cu acest nivel al calității.	

# Switch „Grünspan Patina“

## Prima etapă:

Suprafața în prealabil pregătită, va fii mai întâi vopsită cu Amphibolin în nuanța 3D Granit, 20 iar apoi șpăcluită cât mai fin cu mișcări în cruce, folosind fierul de glet venețian.

**Atenție:** Atunci când calitatea stratului suport ne obligă la aplicarea unui grund, cum ar fi Caparol-Haftgrund, și stratul de grund se va șpăclui cu gletiera ArteTwin.

## A doua etapă:

Se adaugă puțină apă la 4% pigment Switch Lagoon (raportat la cantitatea de lazură), iar amestecul obținut se mixează în DecoLasur Glänzend. Lazura se aplică cu o rolă pe suprafața pregătită (vezi prima etapă de aplicare), iar apoi se șpăcluieste cât mai neted cu mișcări în cruce folosind o gletieră ArteTwin.

## A treia etapă:

După uscarea stratului aplicat în etapa a doua, se poate începe cea de-a treia etapă de lucru. Se adaugă puțină apă la 4% pigment Switch Tropical (raportat la cantitatea de lazură), iar amestecul obținut se mixează în DecoLasur Glänzend. Lazura se aplică apoi cu rola, ca și la etapa a doua, iar apoi se șpăcluieste neted cu mișcări în cruce, folosind gletiera ArteTwin.

Vă rugăm să luați în considerare faptul că această fișă de date este un rezumat al experiențelor noastre în crearea de tehnici decorative. Aceasta nu vă scutește de obligația de a verifica și evalua în prealabil, corectitudinea pregătirii stratului suport, în conformitate cu cunoștințele dumneavoastră de aplicator. La aplicarea produselor se vor respecta informațiile tehnice pentru fiecare produs utilizat. Aceste informații tehnice, precum și această fișă, pot fi găsite pe pagina de internet [www.caparol.ro](http://www.caparol.ro). Tot aici puteți vizualiza și filmele de prezentare a tehnicilor creative.

Nuanțele de culori prezentate în această fișă sunt cu titlu informativ. Clienții pot solicita nuanțe de culori după preferință. Suprafețele ilustrate sunt create prin tehnologia de imprimare și pot varia ușor în culoare față de aplicarea originală. Diferitele suprafețe suport întâlnite în practică, precum și mâna aplicatorului pot influența aspectul final al fiecărei tehnici creative. Din acest motiv, pentru a evita aceste situații, se vor executa suprafețe de probă sau mostre pentru clienți.