

Capatect-Dehnfugenprofil

Profil pentru realizarea rosturilor de dilatație



Descrierea produsului

Scopul utilizării	<p>Profil pentru realizarea rosturilor de dilatație verticale, utilizat în cadrul sistemelor de termoizolație Capatect.</p> <p>Tip E: Pentru rosturi de dilatație în același plan</p> <p>Tip V: Pentru rosturi de dilatație de 90°</p>
Proprietăți	<ul style="list-style-type: none"> ■ Realizare precisă a rosturilor de dilatație ■ Rezistent la intemperii ■ Rezistent la raze UV ■ Poate fi revopsit ■ Aplicare economică într-o singură operație ■ Potrivit pentru toate grosimile de termoizolație ■ Flexibil pentru rosturi între 5-25 mm ■ Prevăzut cu plasă din fibră de sticlă de 10 cm lățime pe ambele părți
Lungime profil	2,5 m
Depozitare	Loc uscat, ferit de umezeală. Poziție orizontală, fără tensionări, ferit de razele solare directe.
Cod produs	<p>Tip E = 6660/00</p> <p>Tip V = 6670/00</p>

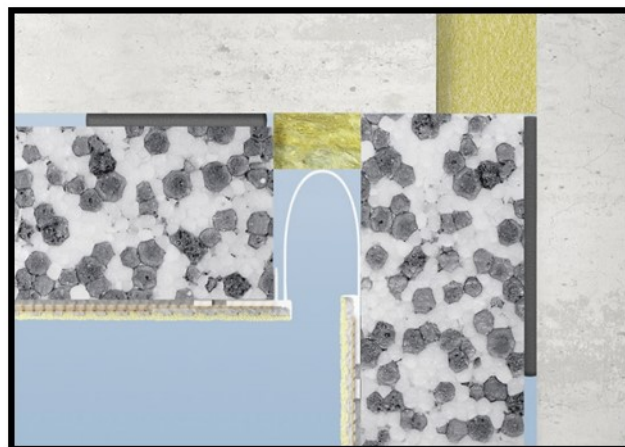

Aplicare

Pregătire strat suport	Rosturile de dilatație se fac pe toată grosimea termoizolației. Din motive estetice și funcționale, marginile rosturilor de dilatație trebuie finisate. Distanța dintre marginile rosturilor de dilatație trebuie să fie între 5-25 mm.
Metode de aplicare	Rosturile de dilatație vor fi montate înainte de aplicarea stratului de armare. Aplicați adeziv pe ambele părți a rosturilor de dilatație aprox. 15 cm lățime. Înglobați plasa din fibră de sticlă a profilului în masa de armare, apoi suprapuneți 10 cm cu plasa de armare globală.
Recomandare	Pentru asigurarea uniformității rosturilor, introduceți în rostul de dilatație un distanțier (ex. fâșie de polistiren). Acesta va menține profilul curat până la finalizarea lucrării.
Consum	1,0 m/m

Indicații

Reciclare	Resturile de material sau de ambalaj devin gunoi menajer. Dezafectarea lor se va face în concordanță cu reglementările autorităților locale sau conform standardului european EWC(European Waste Catalogue) 101103 sau conform EWC 170904
Asistență tehnică	În această publicație nu pot fi specificate toate situațiile întâlnite în practică, precum și pregătirea acestora din punct de vedere tehnic. Nu ezitați consultarea personalului nostru tehnic sau a reprezentanților noștri comerciali. Suntem bucuroși să vă informăm în detaliu pentru fiecare obiectiv în parte.
Suport tehnic	☎ 0800.800.600 e-mail: tehnic@caparol.ro

Informații tehnice Nr. 6660 · Ediție: Septembrie 2015

Aceste informații tehnice s-au editat pe baza celor mai noi cunoștințe tehnice și a experienței noastre. Având în vedere multitudinea tipurilor de straturi suport și condițiile obiectivului, cumpărătorul/aplicatorul este obligat să verifice pe propria răspundere compatibilitatea produsului cu destinația utilizării și cu condițiile individuale de aplicare. În cazul apariției unei ediții mai noi, acest document își pierde valabilitatea. Informați-vă privind actualitatea acestei fișe cu informații tehnice pe www.caparol.ro.