

# Capatect Kreativeffekt „Stardust“

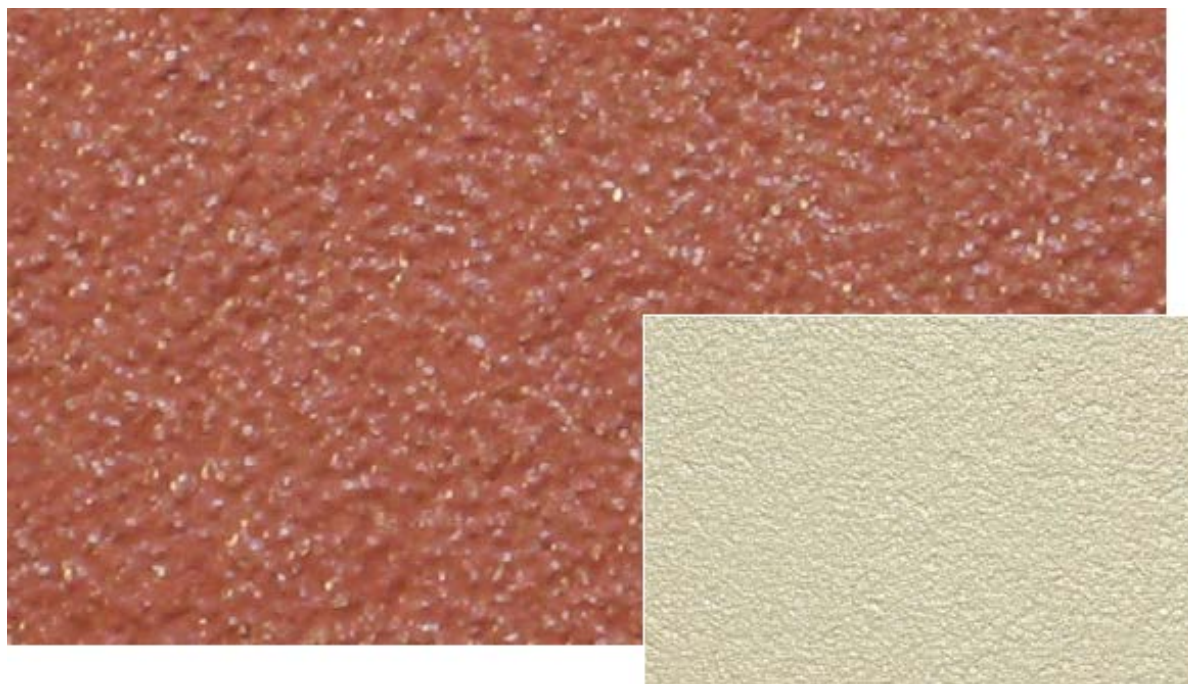

La proiectarea clădirilor noi se utilizează tot mai des culori cu nuanțe închise și intense. Prin utilizarea tehnicii decorative Capatect „Stardust“, fațadele beneficiază de un efect cu impact: efectul de sclipire. În funcție de lumina zilei, lumina soarelui sau unghiul de vizualizare, acest efect poate fi mai pronunțat sau mai redus.

Material și consum:	<ul style="list-style-type: none"><li>• Caparol Putzgrund: cca. 250 g/m<sup>2</sup>/strat</li><li>• Carbon Fassadenputz K: cca. 2,5–4,1 kg/m<sup>2</sup> în funcție de granulație</li><li>• ThermoSan NQG: cca. 150–200 ml/m<sup>2</sup>/Strat</li><li>• CarboSil: cca. 150–200 ml/m<sup>2</sup>/Strat</li><li>• Capatect-Kreativeffekt „Brilliant“: cca. 100–200 g/m<sup>2</sup></li></ul>
Unelte:	<ul style="list-style-type: none"><li>• Pistol suflare cu cuvă</li><li>• Compresor, minim 600 l/min.</li></ul>
Strat suport:	<p>Stratul suport trebuie să fie un sistem Carbon sau Carbon Extra. Ca tencuială structurată se va utiliza Carbon Fassadenputz K15/20/30.</p> <p>Poate fi aplicat și la interior pe straturi suport minerale, portante, tencuieli P II, beton, suprafețe acoperite cu vopsea, plăci de ghips-carton.</p> <p>La aplicarea sistemului decorativ, se vor respecta regulile generale de aplicare a materialelor de construcții, precum și indicațiile produselor aferente din fișele tehnice ale acestora.</p>

# Capatect Kreativereffekt „ Stardust “

## Prima etapă :

Se construiește sistemul de termoizolație conform specificațiilor de montaj, și se aplică tencuiala decorativă Carbon Fassadenputz K15/20/30 în nuanța și granulația dorită, apoi se structurează.

## A doua etapă:

După uscare, se aplică primului strat de vopsea de fațadă ThermoSan NQG/CarboSil în nuanța dorită.

## A treia etapă:

După uscare, se aplică al doilea strat de vopsea ThermoSan NQG/CarboSil în nuanța dorită. Imediat după aplicare, pe suprafața proaspăt vopsită, se va sufla Capatect-Kreativereffekt „Stardust“ cu un pistol cu cuvă. Pentru un aspect omogen se recomandă aplicarea materialului prin mișcări uniforme și de la o distanță constantă de stratul suport.

## Indicație

Aspectul unei suprafețe vii, cu ușoare umbre este parte specifică a acestui efect creativ. Aplicat peste tencuieli cu nuanțe mai deschise, aceste efect este mai intens decât aplicat peste suprafețe cu nuanțe mai închise și intense. Datorită acestui fapt, recomandăm utilizarea nuanțelor mai închise. Suprafețele de fațade mai întinse se vor decora prin secțiuni consecutive.

Schelele vor fi acoperite cu atenție cu o perdea pentru protejarea mediului înconjurător și a clădirilor învecinate. La aplicare se va folosi echipament de lucru adecvat.

Vă rugăm, luați în considerare faptul că această fișă de date este un rezumat al experiențelor noastre în crearea de tehnici decorative. Aceasta nu vă scutește de obligația de a verifica și a evalua în prealabil, corectitudinea pregătirii stratului suport, în conformitate cu cunoștințele dumneavoastră de aplicator. La aplicarea produselor se vor respecta informațiile tehnice pentru fiecare produs utilizat. Aceste informații tehnice, precum și această fișă, pot fi găsite pe pagina de internet [www.caparol.ro](http://www.caparol.ro). Tot aici puteți vizualiza și filmele de prezentare a acestei tehnici decorative.

Nuanțele de culori prezentate în această fișă sunt cu titlu informativ. Clienții pot solicita nuanțe de culori după preferință. Diferitele suprafețe suport întâlnite în practică, precum și mâna aplicatorului pot influența într-o oarecare măsură aspectul cromatic final al fiecărei tehnici creative. Din acest motiv pentru a evita aceste situații se vor executa suprafețe de probă sau mostre pentru clienți.