

Tehnici creative pentru fațade termoizolate

Tehnica Autentico - suprafețe cu aspect de beton

Doriința de finisare a fațadelor termoizolate altfel decât cu tencuielile clasice "zgâriate" sau "bob lângă bob" este acum îndeplinită cu ajutorul tehnicii **Autentico** de la Caparol. Cu această tehnică puteți realiza suprafețe termoizolate cu design unic, de o naturalețe greu de egalat, utilizând doar câteva materiale. Prin varietatea mare în tehnica de aplicare și nuanțele alese, această tehnică oferă un spectru larg de creativitate.

Tehnica de aplicare

Stratul suport

Tehnica **Autentico** poate fi aplicată ca strat final al unui sistem de termoizolație Capatect, cu armare dublă.

De asemenea poate fi aplicată și la interior pe straturi suport minerale, tencuieli din clasele PII, P III, beton, plăci din gips-carton, suprafețe acoperite cu vopsea, curate, netede și portante.

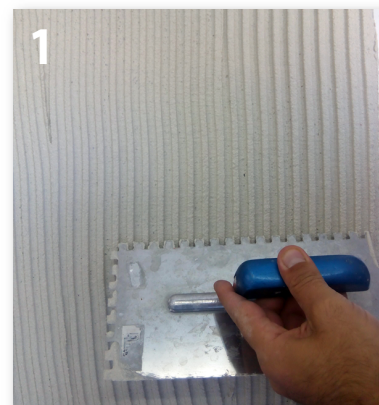

Stratul de modelare

Stratul de modelare se aplică numai după uscarea completă a stratului suport, respectiv a stratului de armare.

Cu ajutorul unui fier de glet din oțel inoxidabil aplicați un strat uniform de ArmaReno 700, apoi prelucați suprafața utilizând un fier de glet cu dinți de 10 x 10 mm pentru a obține o grosime constantă și neteziți-o apoi cu ajutorul unui șpaclu de fațadă.

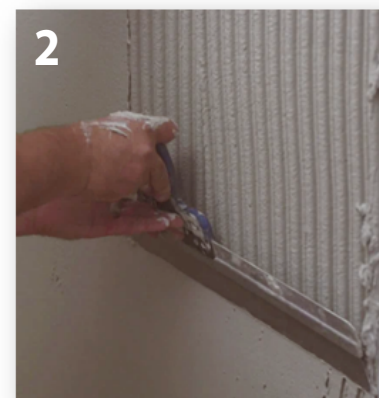

Suprafața astfel obținută se lasă câteva minute să se zvânte, după care se trece la modelarea ei utilizând o perie de structurare și un fier de glet din oțel inoxidabil, astfel încât să capete un aspect de beton aparent.

Cu ajutorul periei, suprafața se va amprenta cu o ușoară apăsare pentru obținerea unor găuri și pori, care imită suprafața poroasă a betonului. După un scurt timp de uscare (cca. 10-15 min.), suprafața se va netezi ușor utilizând un fier de glet inoxidabil. Aspectul natural de beton va fi dat de micile găuri sau porii ce rămân după netezire.

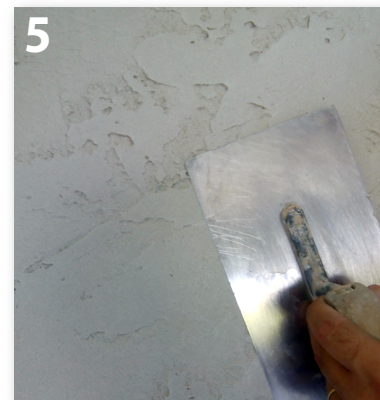

Nuanțare și sigilare

După uscarea completă a stratului modelat, suprafața se vopsește în două straturi cu Histolith AntikLasur în nuanță de gri apropiată betonului (3D Ferro 30 sau 3D Ferro 45).

Datorită micilor găuri și cratera aspectul suprafeței dobândește un efect intens și tridimensional.

Lazura se va aplica cu ajutorul unei perii ovale, iar după zvântare, lazura va fi ștersă de pe proeminențele suprafeței cu ajutorul unui burete. Această etapă conferă suprafeței un contrast de nuanțe închise și deschise între micile găuri și restul suprafeței.

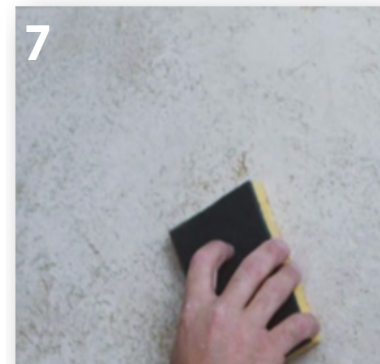

Pentru orice întrebări legate de aceste produse sau modul lor de aplicare, vă stăm la dispoziție și suntem gata să răspundem întrebărilor dumneavoastră, atât pe adresa de e-mail tehnic@caparol.ro cât și telefonic la numărul apelabil gratuit **0800.800.600**